

EN VERDAD LES DIGO QUE  
ESTA VIUDA POBRE  
HA DADO MAS QUE TODOS  
PORQUE HA DADO DE  
LO QUE NECESITABA.

PALABRAS DE JESÚS.  
SAN LUCAS 21. 1.

# Comunidad cristiana

Nº 11 · 11 ENERO 1976

SUPLEMENTO  
SEMANAL DE  
LA REVISTA  
"IGLESIA DE  
SANTIAGO".

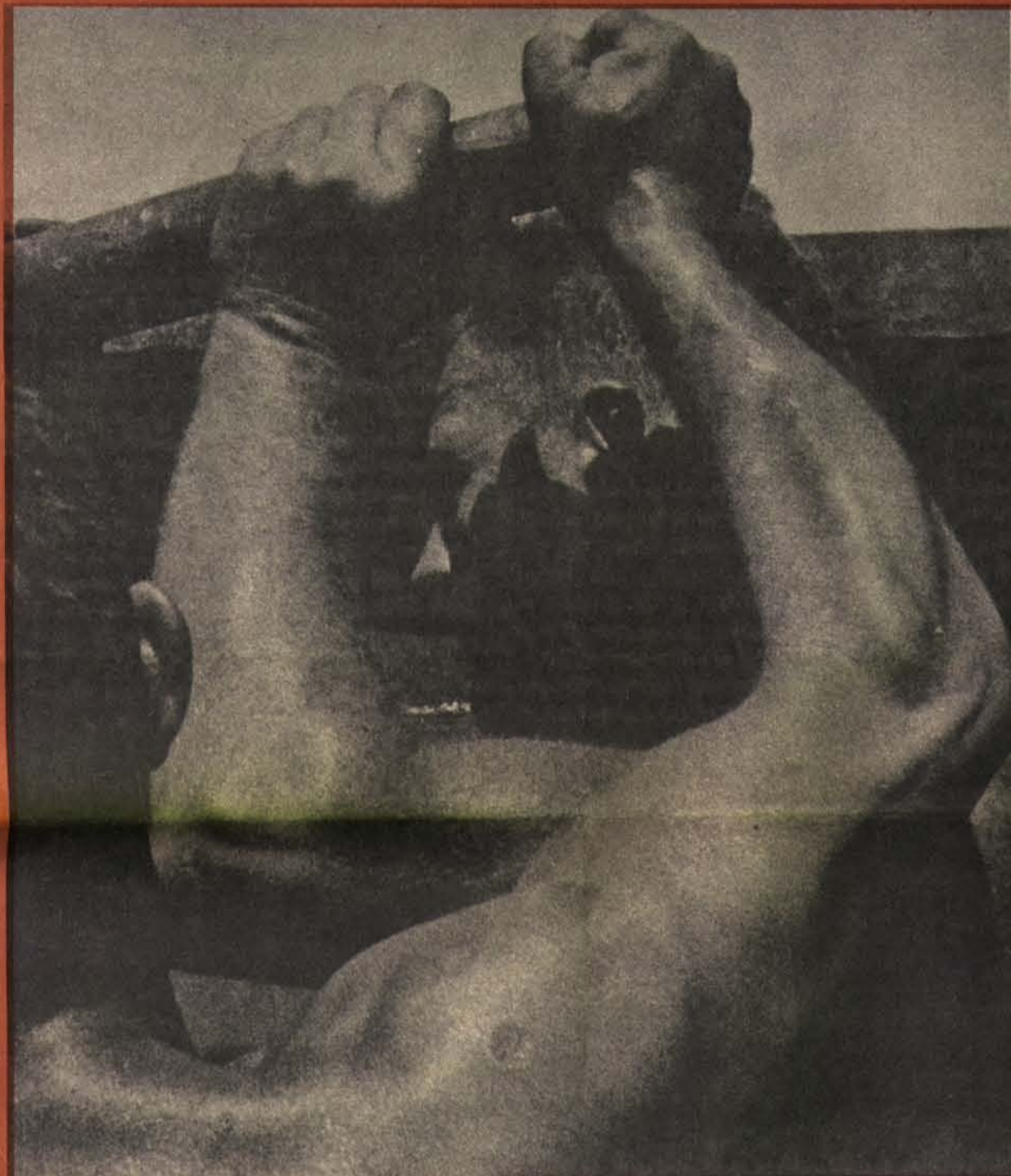

DEL  
APORTE  
DE  
TODOS  
VIVE  
LA  
IGLESIA



El trabajo, como dice la "Populorum Progressio", "une las voluntades, aproxima los espíritus y funde los corazones; al realizarlo, los hombres descubren que son hermanos". Y para los cristianos el trabajo tiene aún algo más, "tiene la misión de colaborar en la creación del mundo sobrenatural no terminado hasta que llegemos todos juntos a constituir aquel hombre perfecto, de que habla San Pablo, que realiza la plenitud de Cristo". (PP. 28), (Cfr., también GS. 67).

El hombre no trabaja sólo para comer, crecer y defenderse; si sólo tal hiciera no superaría en esto a los ani-

males. El hombre trabaja para existir "humanamente", como ser espiritual y como persona libre; más aún, como miembro del Cuerpo de Cristo.

En el trabajo del hombre descubre concretamente su carácter social, su compromiso con los demás, su capacidad de construir una comunidad, una Patria, una Iglesia.

Pues bien: todos estos elementos están contenidos correlativamente en la consideración positiva de la instrumentalidad del dinero.

Así, en su aspecto positivo, el dinero es portador de los valores del trabajo humano y es un instrumento necesario

a todos los hombres para realizar convenientemente la dimensión social de su propia existencia como personas espirituales y libres.

No se podrá decir, entonces, que es una preocupación antievangélica tomar en cuenta el dinero, preocuparse razonablemente de él y considerarlo un signo y un instrumento de convivencia humana y de comunidad cristiana.

El dinero, en su laicidad, tiene valores muy positivos. El Evangelio no viene a destruir los valores profanos, sino que los purifica y los perfecciona.

EGIDIO VIGANO, S.D.B.



## ¿QUE ES LA CONTRIBUCION A LA IGLESIA?

Es el cauce normal que tienen los católicos para financiar responsable y solidariamente a su Iglesia en el mantenimiento de sus ministros y el desarrollo de sus obras apostólicas. (Dec. 181/68).

## ¿QUE ES UN COMITE ECONOMICO?

Es el organismo encargado de planificar, promover y ejecutar toda la gestión financiera de la Parroquia, buscar y orientar el esfuerzo de la Comunidad Parroquial, destinado a servir a la Iglesia. (Decreto 291/68).

## CAMPAÑAS INTENSIVAS

Durante el año 1975, el Depto. de Contribución a la Iglesia, en conjunto con algunos Comités Económicos, ha realizado un tipo de promoción especial en diversas parroquias, con los siguientes objetivos:

### PASTORALES

- Promover en los cristianos una conciencia clara y responsable de su compromiso solidario con su Iglesia en lo económico.
- Convertir esta toma de conciencia en un compromiso permanente (mensual) y generoso con la labor pastoral y social de la Iglesia.
- Asegurar que esta solidaridad responsable y comprometida sea hecha a través de la Contribución a la Iglesia.
- Producir una consulta a la Comunidad sobre una actitud de Iglesia, sobrepasando la simple disposición de una encuesta.

### ECONOMICOS

- Producir un aumento real y permanente, tanto de erogantes como de erogación que permita a la Parroquia disponer de un presupuesto más estable y posibilitar una solución pastoral más amplia.

COMUNIDAD CRISTIANA es publicada por el Servicio de Publicidad como suplemento de la revista "Iglesia de Santiago".  
Representante legal:  
Senén Conejeros Ampuero  
Erasmo Escala 1822, Fono 80155 Stgo.

## CUADRO RESUMEN POR ZONAS RESULTADOS DE LAS CAMPAÑAS INTENSIVAS

|                         | Antes de la campaña | Después de la campaña | % aumento de campañas | Erogación Total XI-75 |
|-------------------------|---------------------|-----------------------|-----------------------|-----------------------|
| <b>Zona Norte</b>       |                     |                       |                       |                       |
| Erogantes .....         | 271                 | 2.195                 | 248,4%                |                       |
| Erogación .....         | 260,21              | 2.232,10              | 757,8%                | 2.203,00              |
| <b>Zona Este</b>        |                     |                       |                       |                       |
| Erogantes .....         | 834                 | 3.418                 | 309,8%                |                       |
| Erogación .....         | 2.106,36            | 12.501,00             | 493,5%                | 20.620,39             |
| <b>Zona Oeste</b>       |                     |                       |                       |                       |
| Erogantes .....         | 792                 | 2.167                 | 173,6%                |                       |
| Erogación .....         | 759,64              | 3.126,85              | 312,1%                | 4.054,92              |
| <b>Zona Sur</b>         |                     |                       |                       |                       |
| Erogantes .....         | 710                 | 1.867                 | 135,8%                |                       |
| Erogación .....         | 605,43              | 2.665,01              | 425,3%                | 2.972,80              |
| <b>Zona Las Condes</b>  |                     |                       |                       |                       |
| Erogantes .....         | 2.147               | 5.995                 | 179,2%                |                       |
| Erogación .....         | 8.172,32            | 16.501,24             | 469,0%                | 56.740,43             |
| <b>Zona Providencia</b> |                     |                       |                       |                       |
| Erogantes .....         | 1.202               | 2.503                 | 116,6%                |                       |
| Erogación .....         | 1.883,85            | 16.547,87             | 473,4%                | 21.213,12             |
| <b>Zona Alameda</b>     |                     |                       |                       |                       |
| Erogantes .....         | 218                 | 323                   | 48,2%                 |                       |
| Erogación .....         | 92,49               | 217,35                | 135,0%                | 412,44                |
| <b>Zona Rural</b>       |                     |                       |                       |                       |
| Erogantes .....         | 12                  | 378                   | 3.050,0%              |                       |
| Erogación .....         | 277,99              | 1.728,30              | 658,1%                | 2.209,49              |
| <b>TOTAL GENERAL</b>    |                     |                       |                       |                       |
| Erogantes .....         | 6.186               | 18.966                | 206,6%                |                       |
| Erogación .....         | 15.653,29           | 85.618,72             | 467,9%                | 112.326,59            |

## ADIOS A LA DRA. SHEILA CASSIDY

La fulimos a despedir el lunes 29 en una radiante tarde de sol. Sólo la divisamos a través de los cristales de las puertas de Pudahuel; luego subió feliz al bus que la acercó al avión. Entre otros bultos negros subió las escalinatas del gigantesco aparato, blanca figura recortada sobre el horizonte de la lejana ciudad. De una jaula en otra, por los huecos libres que encontraba, sacaba su largo brazo y mostraba su alegre risa para responder a la afectuosa despedida de sus amigos. Agitaba al aire la misma mano que tocó tantos cuerpos enfermos en nuestra Policlínica de la Zona Norte, donde tantos la conocían y querían, mano abierta y franca, incapaz de doblez y de violencia; lo sabemos muy bien.

Su última jaula fue el inmenso pájaro de acero que la tragó generoso. Cuando se elevaba entre el fragor de las turbinas, pareció que el majestuoso pájaro llevaba prendido en la proa una inmensa rama de olivo.

† JORGE HOURTON  
Vicario Zona Norte

## RESUMEN INGRESOS CALI 1975 — POR ZONAS

| Zona                | Programa anual    | Ingreso real        |
|---------------------|-------------------|---------------------|
| Norte .....         | 63.660,00         | 65.592,99           |
| Oriente .....       | 131.760,00        | 212.134,47          |
| Oeste .....         | 66.240,00         | 69.299,92           |
| Sur .....           | 79.920,00         | 74.685,67           |
| Las Condes .....    | 246.000,00        | 451.081,95          |
| Providencia .....   | 102.360,00        | 138.570,15          |
| Centro .....        | 49.440,00         | 52.878,12           |
| Av. Matta .....     | 42.960,00         | 42.210,78           |
| Rural - Costa ..... | 67.560,00         | 57.380,48           |
| Ofic. Central ..... |                   | 2.331,51            |
| <b>TOTAL .....</b>  | <b>849.900,00</b> | <b>1.166.166,04</b> |

## CURSOS DE DOCTRINA SOCIAL

El Instituto de Difusión Social de la Iglesia, INDISO, dependiente del Arzobispado, está desarrollando dos cursos de Doctrina Social a nivel superior. La segunda parte del primero, que ya comenzó, se efectuará entre los días 12 y 16, diariamente, de 18 a 21 horas, en la sede de INDISO, calle Víctor Hendrich N° 367. Esta calle queda bajando por Marín, a media cuadra de Vicuña Mackenna.

El segundo curso se realizará entre el 19 y el 23 del corriente, y continuará entre el 26 y el 30, en el mismo lugar y a idéntica hora.

Entre los temas se consideran: Iglesia y Persona, acción social de la Iglesia, desarrollo y subdesarrollo, la Iglesia es una comunidad, la solidaridad, la justicia y su dimensión social, la Iglesia y la participación, el derecho a la participación, la participación del trabajador, etc.

Los interesados pueden dirigirse a INDISO, o al fono 22.35.63.